



CONSEJOS PRÁCTICOS

- ✿ El guía adopta un ritmo de marcha según el nivel de recorrido y las circunstancias. No sobrepases al guía. Si te sitúas delante irás imponiendo un ritmo mayor y crearás confusión en los demás, cansarás a los menos preparados y puedes provocar la dispersión del grupo, lo que puede ocasionar posibles pérdidas.
- ✿ Si vas detrás, no te retrases innecesariamente. Permanece atento al recorrido y mantén siempre a la vista a la persona que vaya delante de ti, asegurándote de que sea del grupo. Es la mejor manera de no perdernos. Nunca te quedes detrás del compañero que cierra el grupo.
- ✿ Aprender a disfrutar de la naturaleza sin dañarla es un objetivo del Taller.
- ✿ Te rogamos que no produzcas ningún tipo de contaminación medioambiental: No dejes restos inorgánicos (latas, plásticos, etc.) ni orgánicos (restos de fruta o comida). Procura no gritar, cantar o hablar en voz alta y no asustar a los animales.
- ✿ Lleva ropa y calzado adecuado, previendo que el tiempo puede cambiar, sobre todo en la montaña, chubasquero o impermeable, agua y algo de comida.



www.ccoomadrid.es

FUENTIDUEÑA DEL TAJO

23 DE MARZO SÁBADO



SALIDA:
9:00 horas en Atocha

PRECIO:
30 € personas afiliadas
35 € personas no afiliadas

INCLUYE:
Autobús, comida y seguro



[Inscripciones pincha aquí](#)



tallermedioambiente@usmr.ccoo.es

FUENTIDUEÑA DEL TAJO

EL TAJO Y EL PAISAJE

La localidad de Fuentidueña se sitúa en la comarca de las Vegas, al sureste de Madrid, donde el río Tajo forma una depresión profunda. En la actualidad las vegas se utilizan para el cultivo y, en el entorno del río se mantiene una vegetación de ribera. El paisaje de la zona es el resultado de la influencia del río y de las actividades humanas.

El taller realizará un recorrido por el bosque de ribera y la zona monumental del pueblo.



TORRE DE LOS PIQUILLOS

El castillo Medieval (Torre de los Piquillos) da una idea de la importancia defensiva que tuvo la localidad. Situado en lo alto de la colina ofrece vistas sobre la zona.



LA TORRE DEL RELOJ Y LOS SENDEROS

Los elementos más interesantes en la localidad son la calle Mayor, el arco, la Torre del Reloj, la iglesia de San Andrés y las famosas casas cuevas excavadas en la roca.

Fuentidueña tiene, además, varios senderos naturales, especialmente alrededor del río.

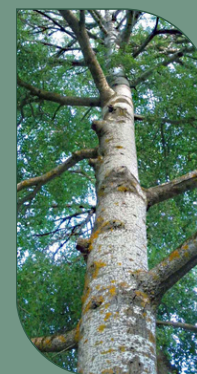

SALIDA DEL TALLER DE MEDIO AMBIENTE