CCOO EXIGE

LA INTEGRACIÓN DEL PERSONAL AUXILIAR ADMINISTRATIVO EN EL GRUPO ADMINISTRATIVO

#ActualizaciónYA

fss

CCOO

INTEGRACIÓN DEL PERSONAL AUXILIAR ADMINISTRATIVO EN EL GRUPO ADMINISTRATIVO

Aplicación directa del artículo 76 del EBEP
FINALIZACIÓN de la DISPOSICIÓN TRANSITORIA 3ª EBEP

Actualización de las FUNCIONES

Integración en el GRUPO ADMINISTRATIVO

CLASIFICACIÓN del Colectivo en el C1

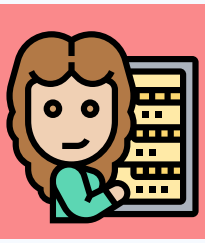

Plantilla suficiente con RÁTIOS ÓPTIMOS para atender al público

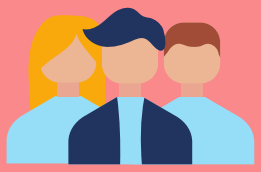

JUBILACIÓN a los 60
Jornada de 35 HORAS

#ActualizaciónYA